

# Buitensport walhalla

## Overzichtskaart Buitensport Walhalla

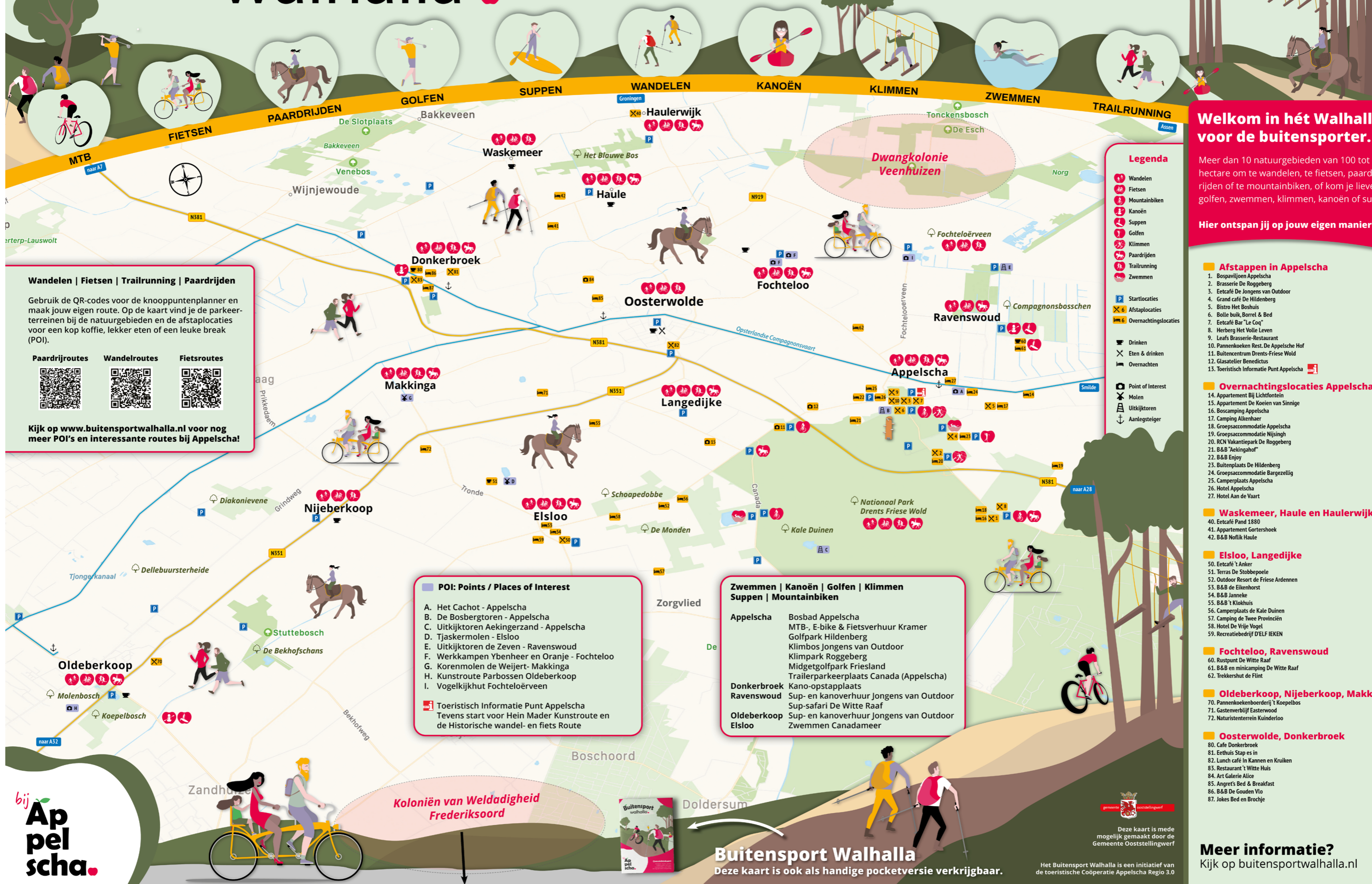

**Wandelen | Fietsen | Trailrunning | Paardrijden**

Gebruik de QR-codes voor de knooppuntenplanner en maak jouw eigen route. Op de kaart vind je de parkeerterreinen bij de natuurgebieden en de afstaplocaties voor een kop koffie, lekker eten of een leuke break (POI).

**Paardrijroutes** **Wandelroutes** **Fietsroutes**

Kijk op [www.buitensportwalhalla.nl](http://www.buitensportwalhalla.nl) voor nog meer POI's en interessante routes bij Appelscha!

**POI: Points / Places of Interest**

- A. Het Cachot - Appelscha
- B. De Bosbergtoren - Appelscha
- C. Uitkijktoren Aekingerzand - Appelscha
- D. Tjaskermolen - Elsloo
- E. Uitkijktoren de Zeven - Ravenswoud
- F. Werkkampen Ybenheer en Oranje - Fochteloo
- G. Korenmolen de Weijert - Makkinga
- H. Kunstroute Parbossen Oldeberkoop
- I. Vogelkijkhut Fochteloërveen

Toeristisch Informatie Punt Appelscha  
Tevens start voor Hein Mader Kunstroute en de Historische wandel- en fiets Route

**Zwemmen | Kanoën | Golfen | Klimmen  
Suppen | Mountainbiken**

<b>Appelscha</b>	Bosbad Appelscha MTB-, E-bike & Fietsverhuur Kramer Golfpark Hildenberg Klimbos Jongens van Outdoor Klimpark Roggeberg Midgetgolfpark Friesland Trailerparkeerplaats Canada (Appelscha)
<b>Donkerbroek</b>	Kano-opstapplaats
<b>Ravenswoud</b>	Sup- en kanoverhuur Jongens van Outdoor
<b>Oldeberkoop</b>	Sup- en kanoverhuur Jongens van Outdoor
<b>Elsloo</b>	Zwemmen Canadameer

**Legenda**

- Wandelen
- Fietsen
- Mountainbiken
- Kanoën
- Zwemmen
- Golfen
- Klimmen
- Paardrijden
- Trailrunning
- Startlocaties
- Afstaplocaties
- Overnachtingslocaties
- Drinken
- Eten & drinken
- Overnachten
- Point of Interest
- Molens
- Uitkijktoren
- Aanlegsteiger

- Welkom in hét Walhalla voor de buitensporter.**
- Meer dan 10 natuurgebieden van 100 tot 6000 hectare om te wandelen, te fietsen, paard te rijden of te mountainbiken, of kom je liever golfen, zwemmen, klimmen, kanoën of suppen?
- Hier ontspan jij op jouw eigen manier!**
- Afstappen in Appelscha**
- Bospaviljoen Appelscha
  - Brasserie De Roggeberg
  - Eetcafé De Jongens van Outdoor
  - Grand café De Hildenberg
  - Bistro Het Boshuis
  - Bolle bulk, Borrel & Bed
  - Eetcafé Bar "Le Coq"
  - Herberg Het Volle Leven
  - Leaf's Brasserie-Restaurant
  - Pannenkoeken Rest. De Appelsche Hof
  - Buitencentrum Drents-Friese Wold
  - Glasatelier Benedictus
  - Toeristisch Informatie Punt Appelscha
- Overnachtingslocaties Appelscha**
- Appartement Bij Lichtfontein
  - Appartement De Koeien van Sinnige
  - Boscamping Appelscha
  - Camping Alkenhaer
  - Groepsaccommodatie Appelscha
  - Groepsaccommodatie Nijssingh
  - RCN Vakantiepark De Roggeberg
  - B&B 'Aekingahof'
  - B&B Enjoy
  - Buitensport De Hildenberg
  - Groepsaccommodatie Bargezellig
  - Camperplaats Appelscha
  - Hotel Appelscha
  - Hotel Aan de Vaart
- Waskemeer, Haule en Haulerwijk**
- Eetcafé Punt 1880
  - Appartement Gortershoek
  - B&B Noflik Haule
- Elsloo, Langedijke**
- Eetcafé 't Anker
  - Terras De Stobbepeole
  - Outdoor Resort de Friese Ardennen
  - B&B de Eikenhorst
  - B&B Jannetje
  - B&B 't Klokhuis
  - Camperplaats de Kale Duinen
  - Camping de Twee Provinciën
  - Hotel De Vrije Vogel
  - Recreatiebedrijf D'ELF IEKEN
- Fochteloo, Ravenswoud**
- Rustpunt De Witte Raaf
  - B&B en minicamping De Witte Raaf
  - Trekkerhut de Flint
- Oldeberkoop, Nijeberkoop, Makkinga**
- Gastverblijf Easterwood
  - Natuuristenterrein Kuinderloo
- Oosterwolde, Donkerbroek**
- Cafe Donkerbroek
  - Eethuis Stap es in
  - Lunch café in Kannen en Kruiden
  - Restaurant 't Witte Huis
  - Art Galerie Alice
  - Angret's Bed & Breakfast
  - B&B De Gouden Vlo
  - Jokes Bed en Bruchje



**Buitensport Walhalla**  
Deze kaart is ook als handige pocketversie verkrijgbaar.

Het Buitensport Walhalla is een initiatief van de toeristische Coöperatie Appelscha Regio 3.0

**Meer informatie?**  
Kijk op [buitensportwalhalla.nl](http://buitensportwalhalla.nl)